

商工業振興資金【通常資金】の概要

対象となるかた	愛知県内で事業を営む従業員50人（商業、サービス業30人）以下の中小企業者（個人、会社、医療法人、企業組合）																				
金額	5,000万円以下																				
期間・貸付利率	2年以上3年以内 年1.6% 4年以上5年以内 年1.7% （平成23年4月1日現在） 6年以上7年以内 年1.8%																				
資金用途	事業上の運転資金および設備資金																				
貸付形式	証書貸付																				
返済方法	分割返済 ※ 6か月以内の据置期間を設けることができます。																				
保証料率	<p>中小企業に関する日本最大のデータベースである「CRD」の評価結果に基づき、次のいずれかの保証料率となります。</p> <p style="text-align: right;">(単位 年率%)</p> <table border="1"> <thead> <tr> <th>料率区分</th> <th>1</th> <th>2</th> <th>3</th> <th>4</th> <th>5</th> <th>6</th> <th>7</th> <th>8</th> <th>9</th> </tr> </thead> <tbody> <tr> <td>保証料率</td> <td>1.74</td> <td>1.56</td> <td>1.40</td> <td>1.25</td> <td>1.05</td> <td>0.85</td> <td>0.69</td> <td>0.53</td> <td>0.37</td> </tr> </tbody> </table> <p>「中小企業会計指針」に準拠して会計処理を行っていることについて確認書類を提出した場合または有担保の場合は、上記保証料率からそれぞれ0.10%引き下げます。</p>	料率区分	1	2	3	4	5	6	7	8	9	保証料率	1.74	1.56	1.40	1.25	1.05	0.85	0.69	0.53	0.37
料率区分	1	2	3	4	5	6	7	8	9												
保証料率	1.74	1.56	1.40	1.25	1.05	0.85	0.69	0.53	0.37												
担保	原則として不要です。																				
連帯保証人	原則として、法人代表者以外不要です。																				

(注) 金融機関および本協会の審査によりご希望に添えない場合もございますので、あらかじめご了承ください。

申込受付窓口

次の取扱金融機関にお申込みください。

銀行	みずほ、三菱東京UFJ、三井住友、りそな、北陸、北國、静岡、清水、大垣共立、十六、三重、百五、岐阜、愛知、名古屋、中京、第三
信用金庫	岐阜、大垣、東濃、愛知、豊橋、岡崎、いちい、瀬戸、半田、知多、豊川、豊田、碧海、西尾、蒲郡、尾西、中日、東春、桑名
信用組合	豊橋商工、愛知県中央、三河
政府系	商工中金

※ 最寄りの商工会議所、商工会からもお申込みできます。

お問い合わせ窓口

〒453-8558
名古屋市中村区椿町7番9号

愛知県信用保証協会「総合相談室」

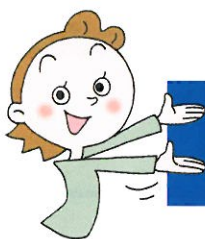

0120-454-754